



SJÚKRAHÚSIÐ Á AKUREYRI
AKUREYRI HOSPITAL

NHS hraðallinn

Sigurður E Sigurðsson

Framkvæmdastjóri lækninga SAK

Nýsköpunarkapplaupið: Hvernig verður
nýsköpunarhugmynd að veruleika?

Umfang NHS

- Rekstrargjöld 2016 £136.7 milljarðar
- Starfsmannafjöldi 1,6 milljón
- Þjónustar 1.000.000 skjólstæðinga á hverjum sólarhring.



NHS hraðallinn

NHS Innovation Accelerator

- Stofnað 2015
- <https://nhsaccelerator.com/>
- "NHS Innovation Accelerator, or NIA, supports uptake and spread of proven, impactful innovations across England's NHS, benefitting patients, populations and NHS staff."
- Hugmyndafræði að virkja frjóa hugsun og koma fram með nýjungar innan heilbrigðiskerfisins
- Gefa fólki tækifæri – mentoring – fjármögnun- tengja akademíu, klíník og iðnaðinn

Hvernig verkefni

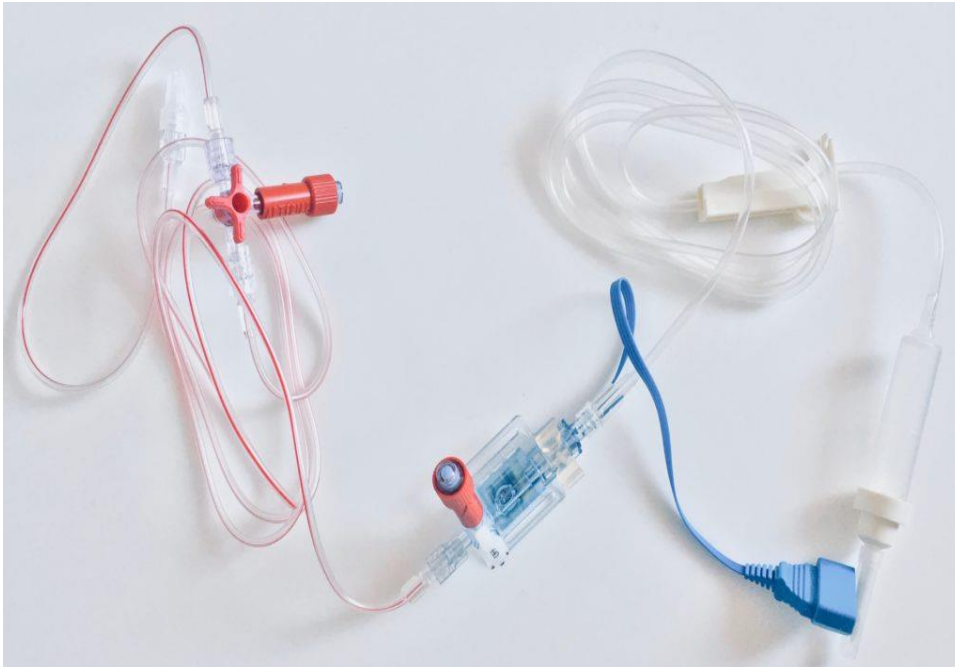

Maryanne Mariyaselvam
Non-injectable Arterial Connector

Skin vision

SkinVision is a leading app for the early detection of skin cancer. It uses clinically validated machine learning algorithms to ascertain the risk of skin cancer on skin lesions with an accuracy of 95%, in line with that of a senior dermatologist.

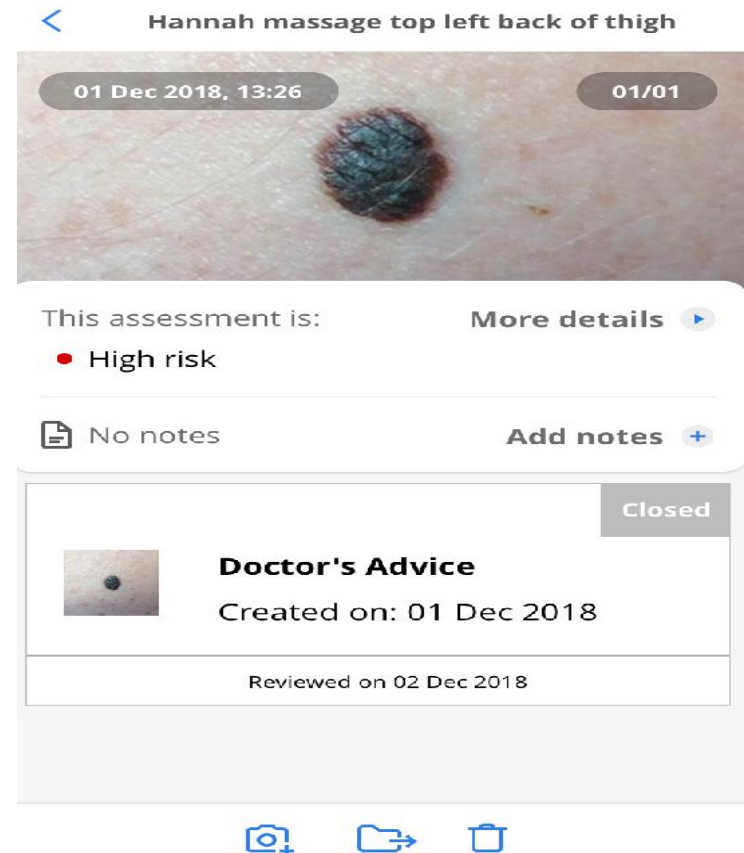

Ísland

- Nýsköpun hjá einkareknum fyrirtækjum
- Hjá hinu opinbera-
- Samvinna – ólík sýn
- Fjármálin oft að þvælast fyrir



Takk fyrir

ses@sak.is



Nýsköpunarkapphlaupið: Hvernig verður
nýsköpunarhugmynd að veruleika?