



Landupplýsingar fyrir ákvarðanatöku

+

Ásta Kristín Óladóttir - Landmælingar Íslands

Lög um grunngerð fyrir stafrænar landupplýsingar 44/2011

- Markmið: byggja upp og viðhalda grunngerð fyrir stafrænar landupplýsingar á vegum stjórnvalda og **tryggja aðgengi stjórnvalda** og **almennings** að **landupplýsingum** um Ísland
- Taka til: **stafrænna landupplýsinga** sem eru **í eigu** eða **á vegum stjórnvalda** og varða íslenskt land, landhelgi og efnahagslögsögu

Lög um endurnot opinberra upplýsinga 45/2018

- Markmið: **auka endurnot opinberra upplýsinga** til **hagsbóta fyrir samfélagið** í heild. Tekið er fram að hugsunin sé að **einkaaðili** noti slíkar upplýsingar í **öðrum tilgangi en ætlunin var** þegar þeirra var aflað.
- Taka til: **Fyrirliggjandi upplýsinga** sem almenningur á rétt á og eru í vörslu stjórnvalda

Lýsigagnþjónusta

- Upplýsingar um gögnin og tengdar þjónustur

Skoðunarþjónusta

- Stíleseraðar myndir af gögnunum (png, jpg), kortaskýringar, hægt að senda fyrirspurnir og fá upplýsingar um öll gögn á bakvið viðkomandi pixel

Niðurrhalsþjónusta

- Vektor gögn (hrágögn t.d. .shp, gml, kml, json, csv)

Leita ...



Search 370 data sets, services and maps, ...

Skoða eftir INSPIRE þemu

- Hálmálsting 4
- Slóðmyrkvæðingar 11
- Umhverfioðvöðunaraðstaða 7
- Landfræðileg reitakerfi 3
- Vatnafar 12
- Væðurfæðilegar landfræðilíkur 1
- Fræðileðu- og únaðaraðstaða 2
- Útneðna tegunda 10
- Flúðringar 4

- Aðstaða fyrir landúnað og tegund 13
- Byggingar 3
- Heið 16
- Ormeð 5
- Landgerðir 19
- Jarðfræðisauðlindir 1
- Væðnarvæði 7
- Jarðvegur 2
- Væðar og þjónusta á vegum sjóðvalda 6

- Svæði sem líða fljóðmunfakmökunumreglugæðum 17
- Landarvignir og líðir 4
- Jarðfræði 36
- Heilbrigði og óþygg manna 3
- Landnókun 7
- Halfræðilegar landfræðilíkur 1
- Væðisúðarvæðkerfi 1
- Tölfræðilegar einingar 6

Skoða eftir tegundum

- Dataset 333
- Service 37
- service-view 20
- service-download 17

Nýjustu skráningar Vinsælast

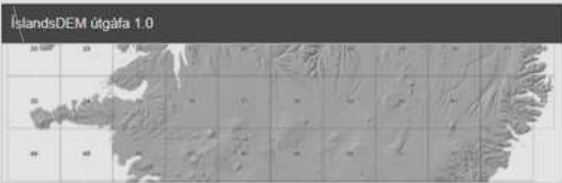

IS 50V Ormeðni

dagseðreitingar	orgsmæðreitingar	þingeytt
dagseðreitingar	orgsmæðreitingar	þingeytt
dagseðreitingar	orgsmæðreitingar	þingeytt
heimild	heimild	þingeytt



Kortalög

Leita að kortalögum Valin lög 6

Leita í kortalögum eða nafni kortslags, nafni gagnatramentfanda eða lykilorð

Eftir þema Sýna All layers

- > Annað 40
- > Aðstaða fyrir landbúnað og lagareidi 4
- > Byggingar 7
- > Búsæði og lífvist 23
- > Flutningarnet 26
- > Grunnkort 18
- > Heilbrigði og öryggi manna 1
- > Heimilisföng 1
- > Hæð 13
- > Jarðetnaauðlindir 1
- > Jarðfræði 23
- > Jarðvegur 2
- > Landeignir og lóðir 4
- > Landfræðileg reitakerfi 4
- > Landgerðir 22
- > Landnotkun 11
- > Landslagskort 1
- > Líftandfræðileg svæði 2
- > Orkuauðlindir 2
- > Skilyrði í loftslagi 2

Heimildir

Myndþekja, Ísland Myndþekja, Reykja... ÍslandsDEM Kort Ísland Atlas









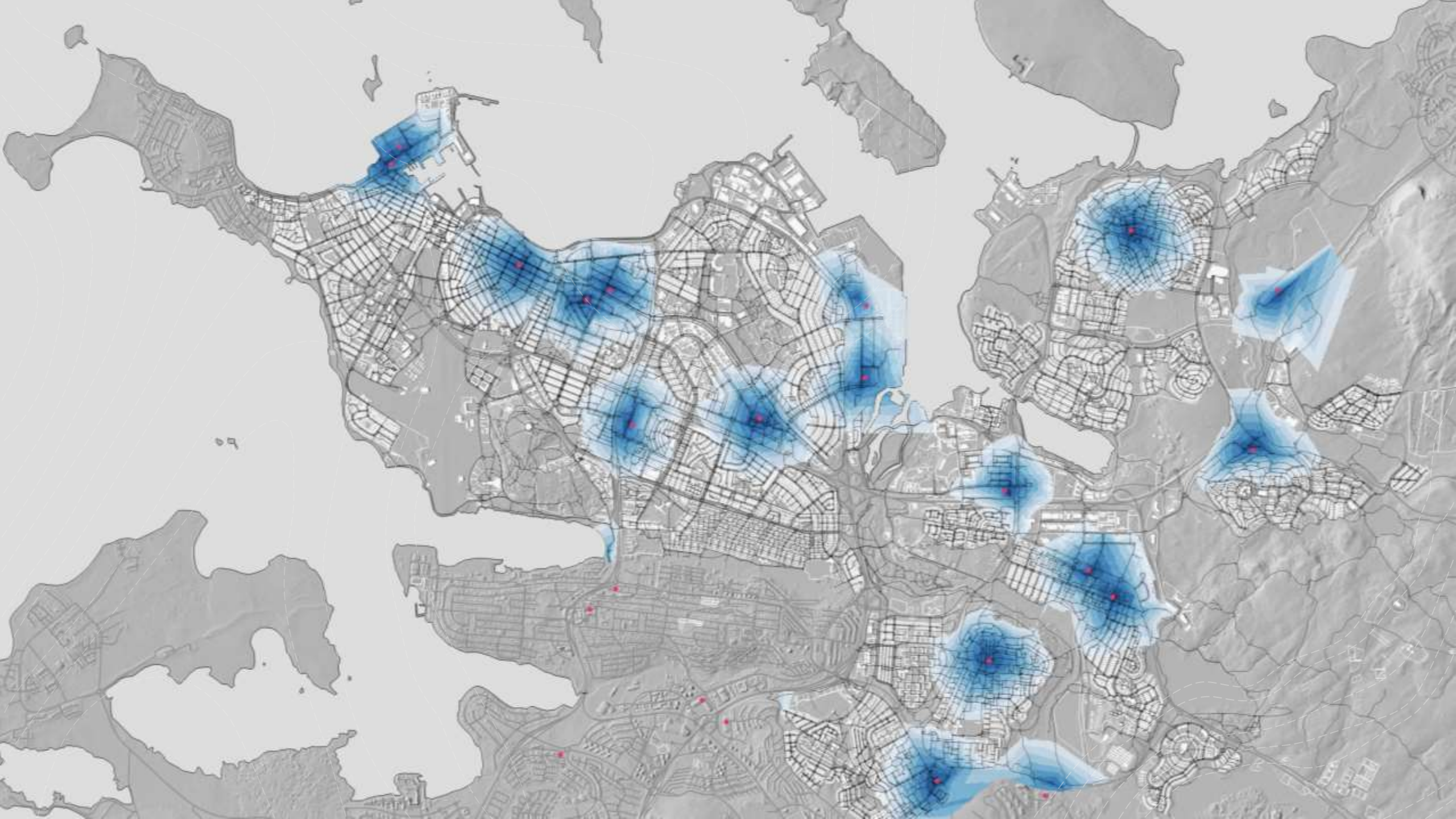



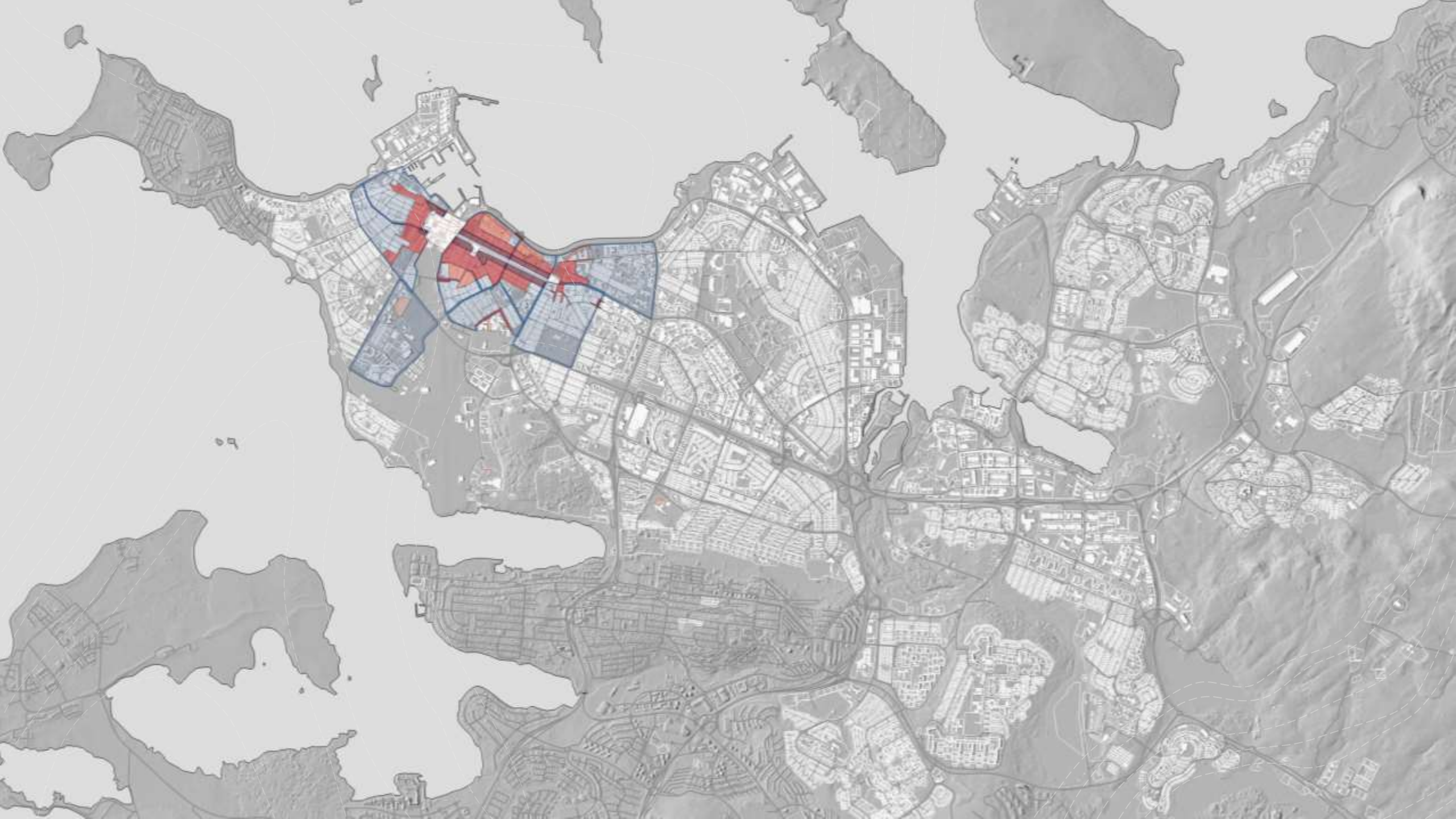

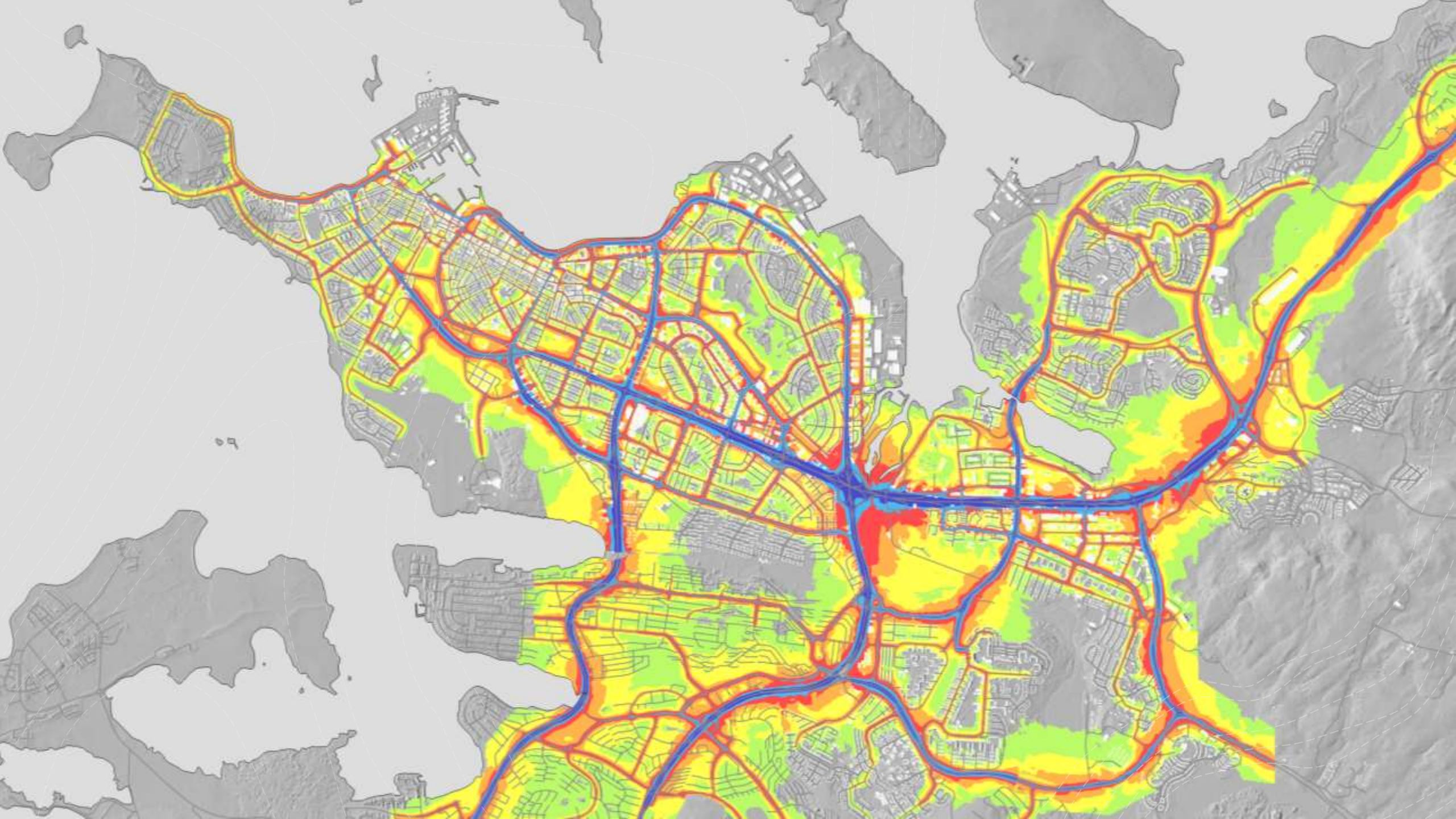

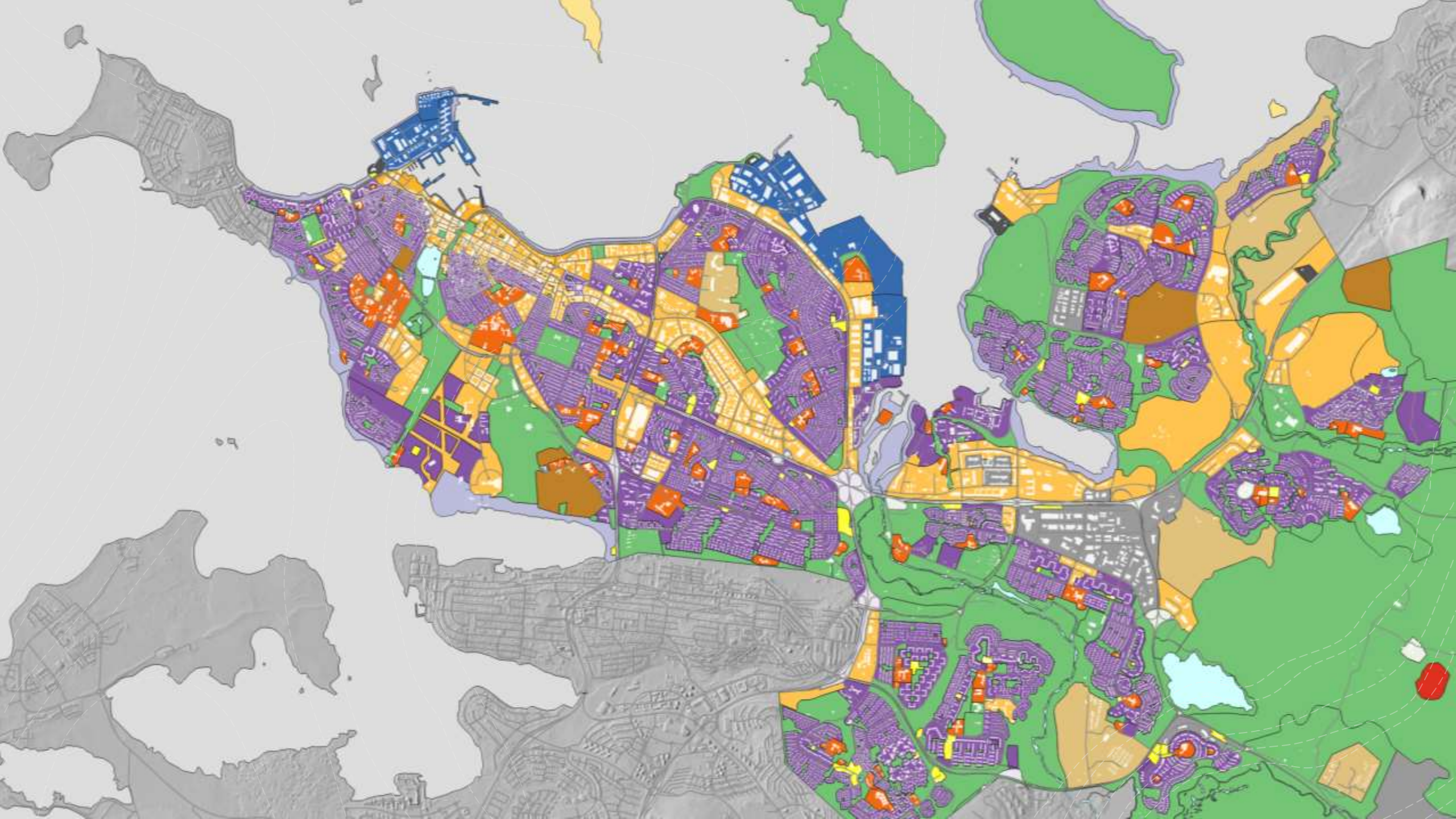

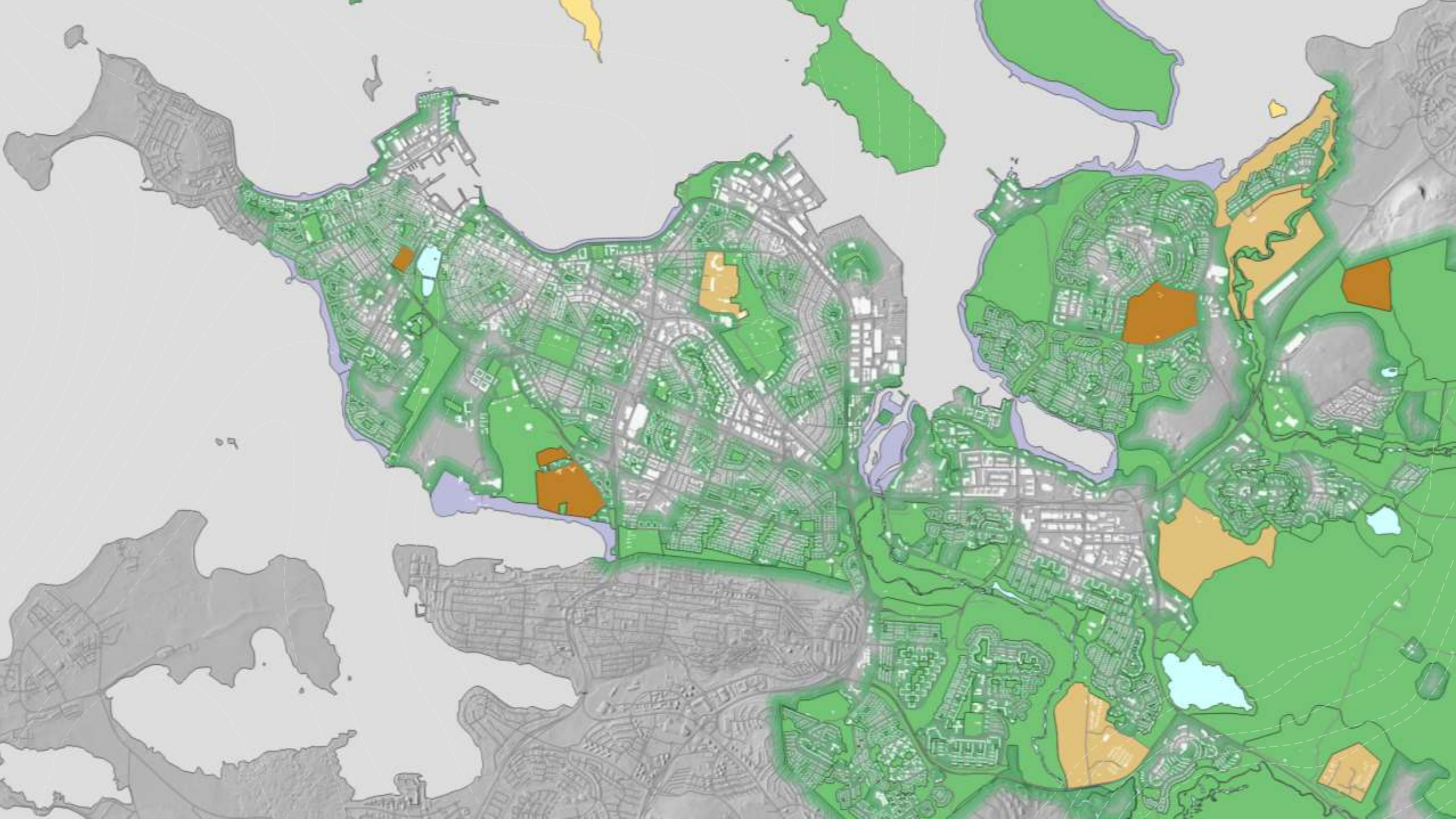

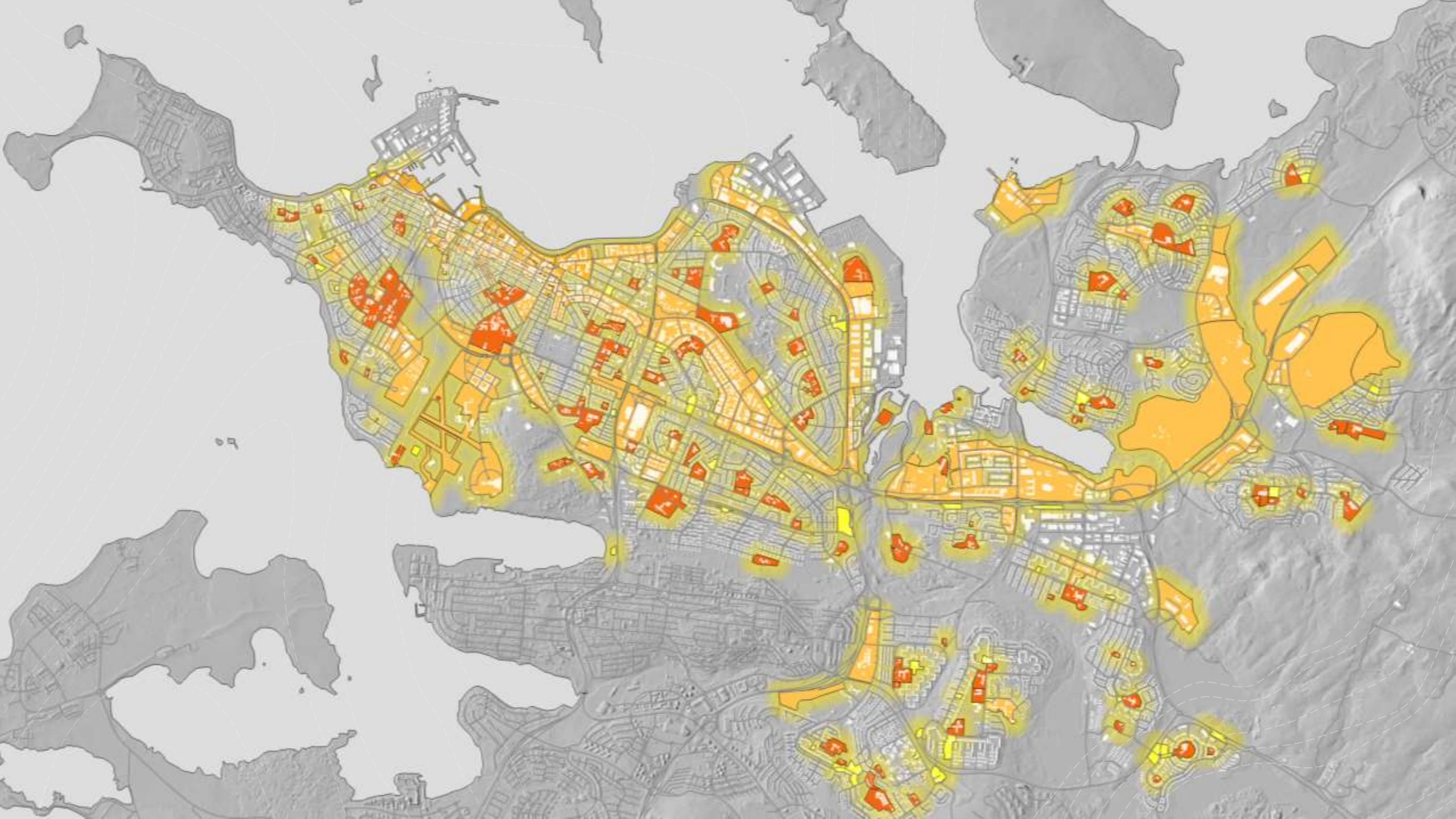

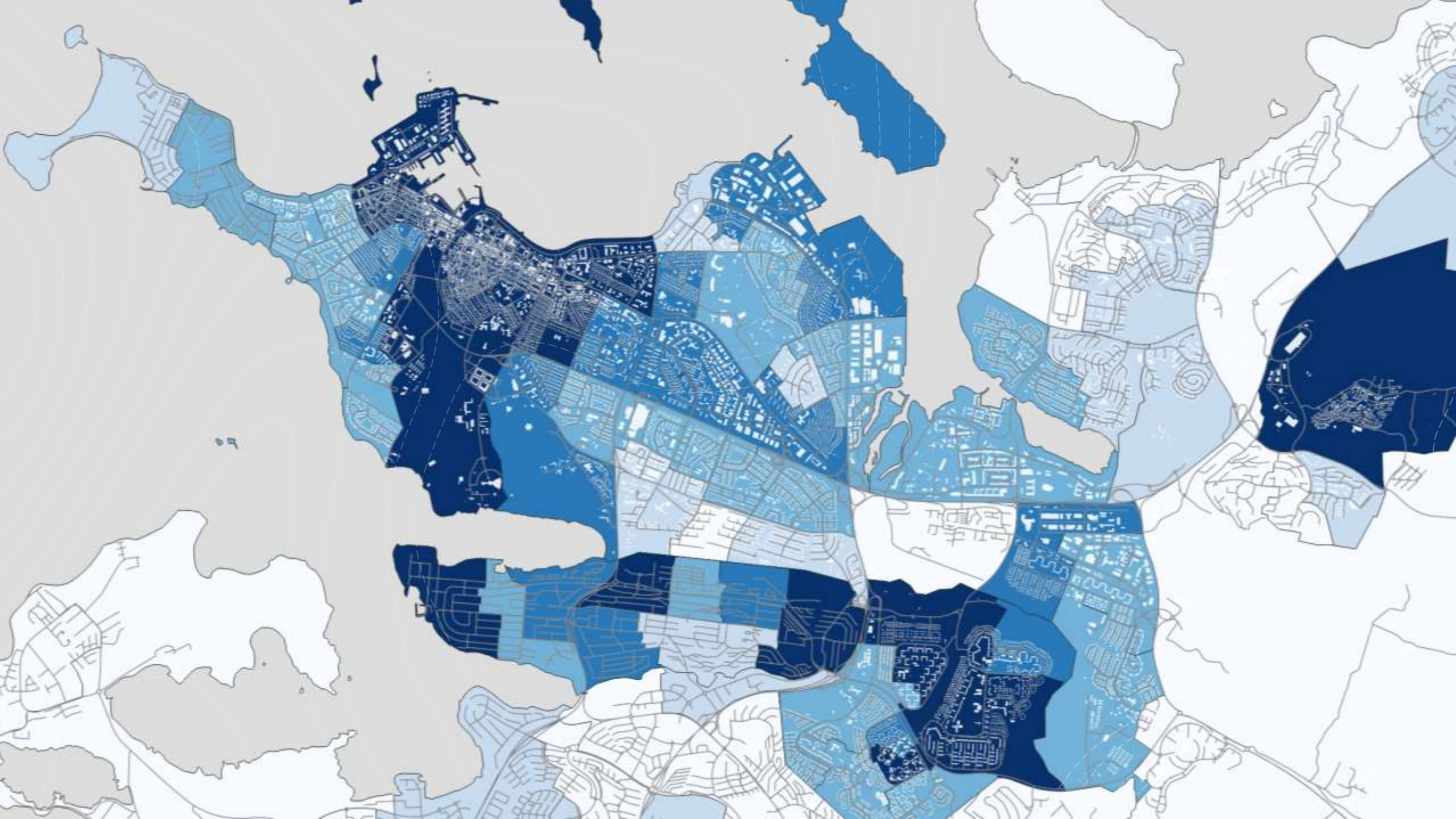

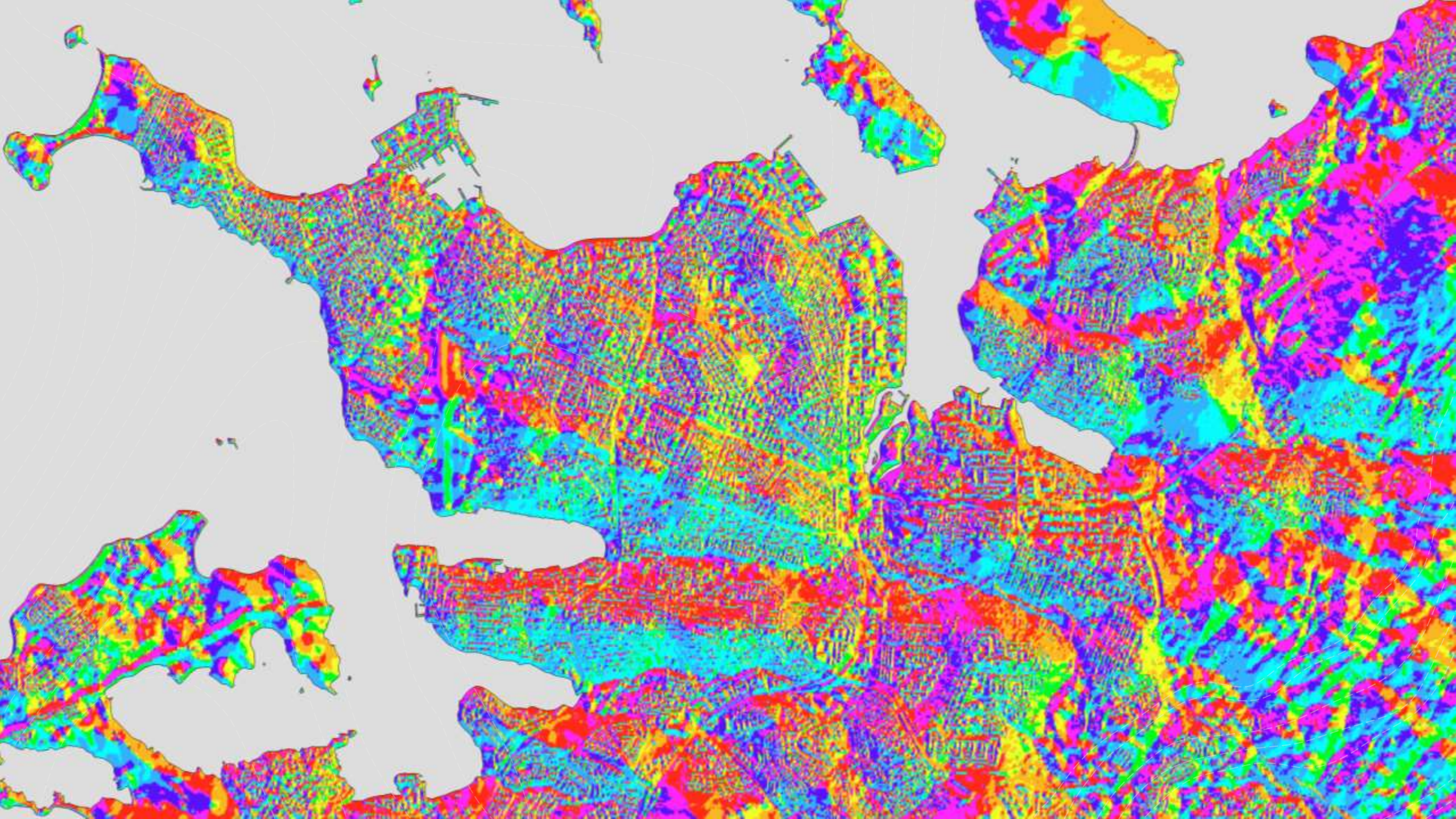

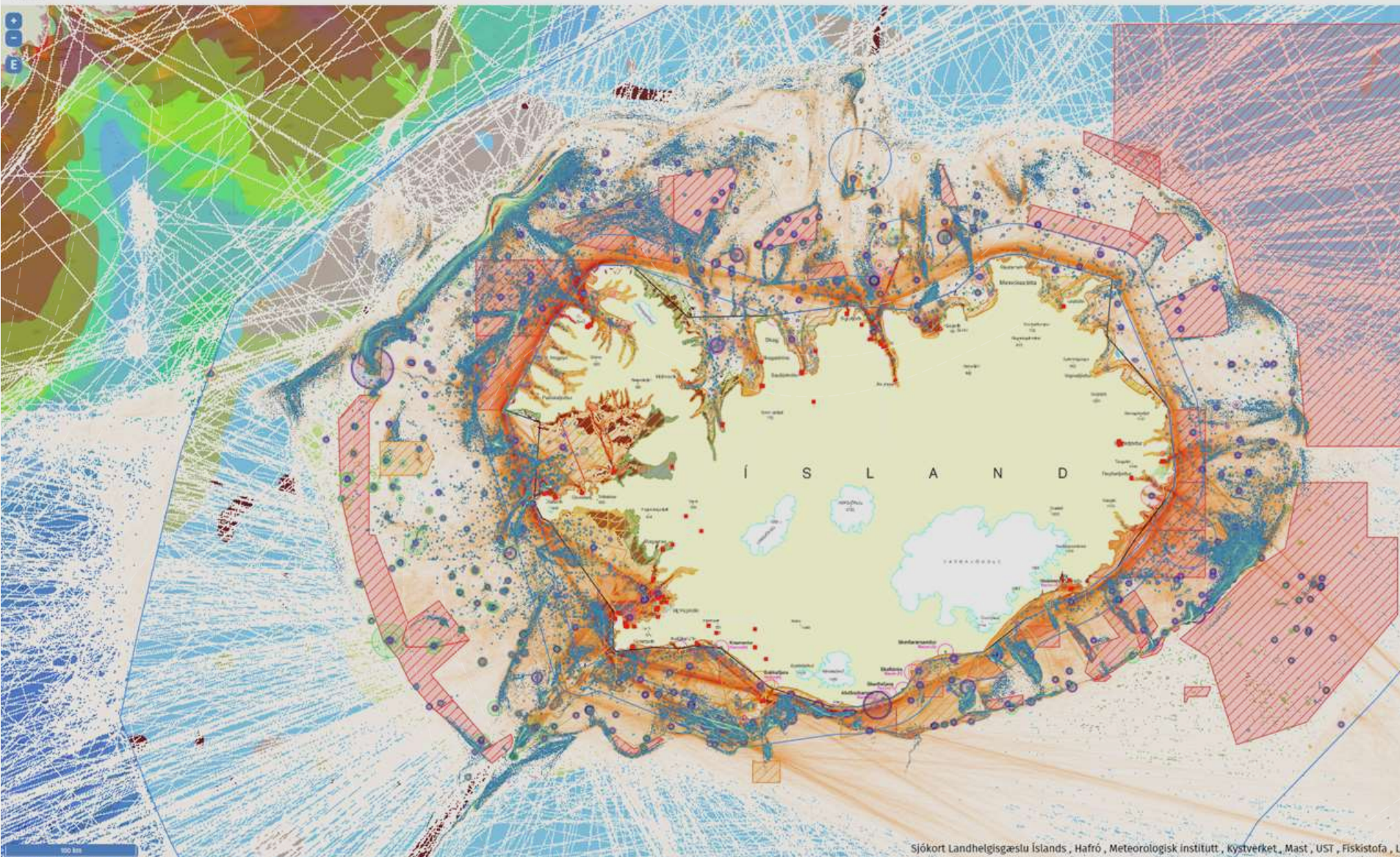

- Örnefni
- Mörk 4/5 <
- Strandlína LMÍ
- Viðmiðunarlína fiskveiðilandhelgi
- Grunnlína
- Landhelgi
- Efnahagslögsaga
- Lífríki 7/8 <
- Stofnmælingar á þorski 2020
- Stofnmælingar á ýsu 2020
- Stofnmælingar á urfa 2020
- Stofnmælingar á karfa 2020
- Stofnmælingar á steinbiti 2020
- Saga stofnmælingar, þorskur
- Fjörur
- Útselur
- Eldi 3/4 <
- Sjúkvíaeildi
- Sjúkvíeildi í umsóknarferli
- Skelfskarækt
- Burðarþol fjarða
- Veiðar 7/7 <
- Veiðar, botnvarpa
- Veiðar, dragnót
- Veiðar, handfæri
- Veiðar, net
- Veiðar, lína
- Veiðar, rækjuvarpa
- Veiðar, humarvarpa
- Reglugerðir 5/7 >
- Umferð og innviðir 3/3 <
- Skipaferlar
- Fráveita, hreinsistöðvar
- Fráveita, útrásir
- Vöktun og vernd 2/5 <
- Hafis (uppfært virka daga)
- Hitastig
- Ölduhæð
- Selta
- Friðlýst svæði tengd vernd í haf
- Jarðfræði og landslag 3/6 >



Landbúnaður

Drög að reglugerð um leiðbeiningar og viðmið um sjálfbæra landnýtingu

IV. Land í ósjálfbærri nýtingu (Land sem hentar ekki til beitar)

Sumar visteiningar, m.a. vegna legu þeirra í landi eða annars, geta aldrei talist til beitarlanda.

1. Land í yfir 700 m.h.y.s. og land í 600-700 m.h.y.s. þar sem að gróðurþekja æðplantna er undir 50%
2. Land í yfir 30° halla og land í 20°-30° halla með undir 50% þekju æðplantna
3. Land þar sem nýting hefur fyrirsjáanlega neikvæð áhrif á náttúrufar, m.a. sérstakt gróður- eða dýralíf eða neikvæð áhrif á mikilvægar vistkerfisþjónustur sbr. vatnsmiðlun og kolefnisbúskap

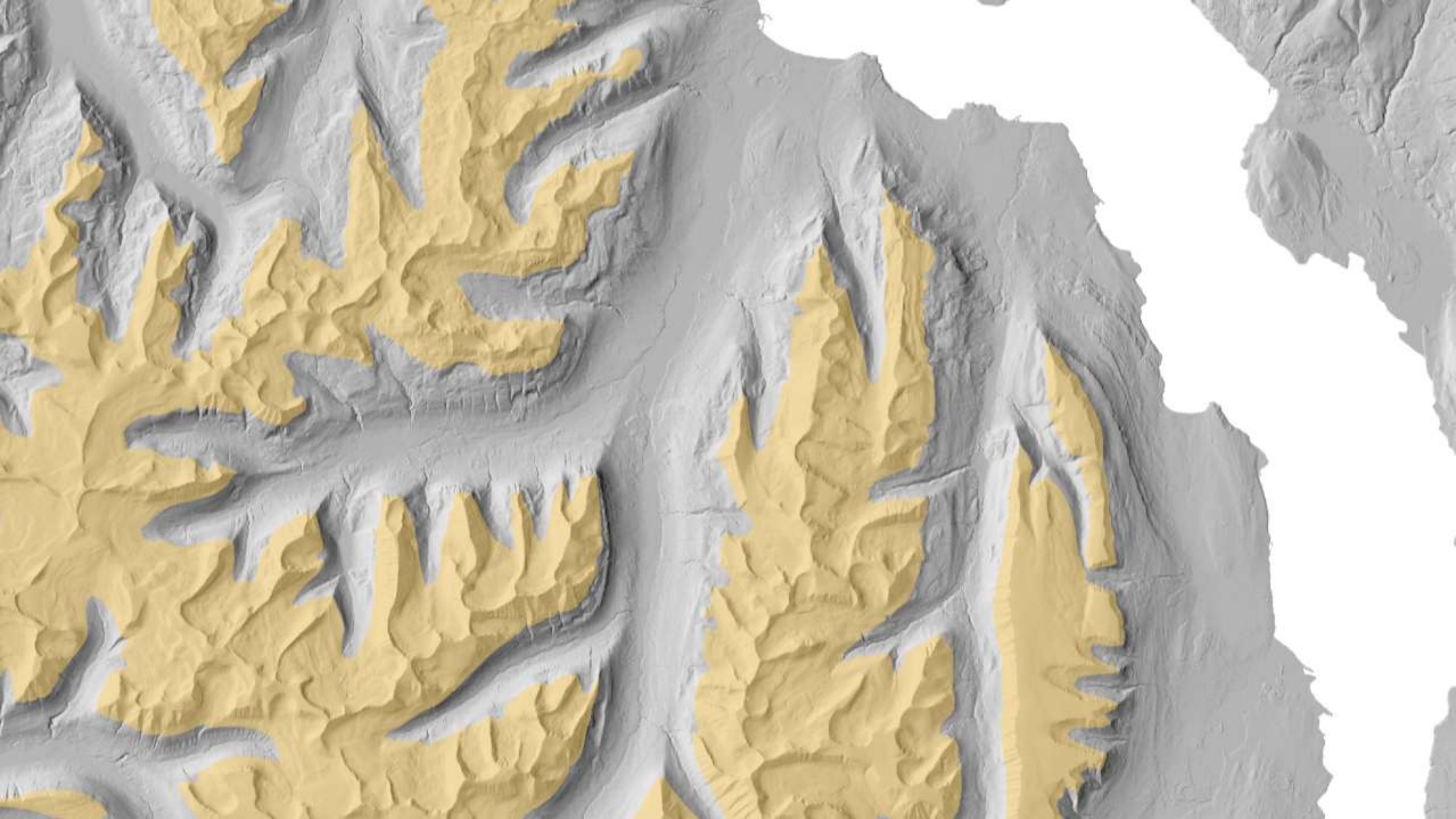

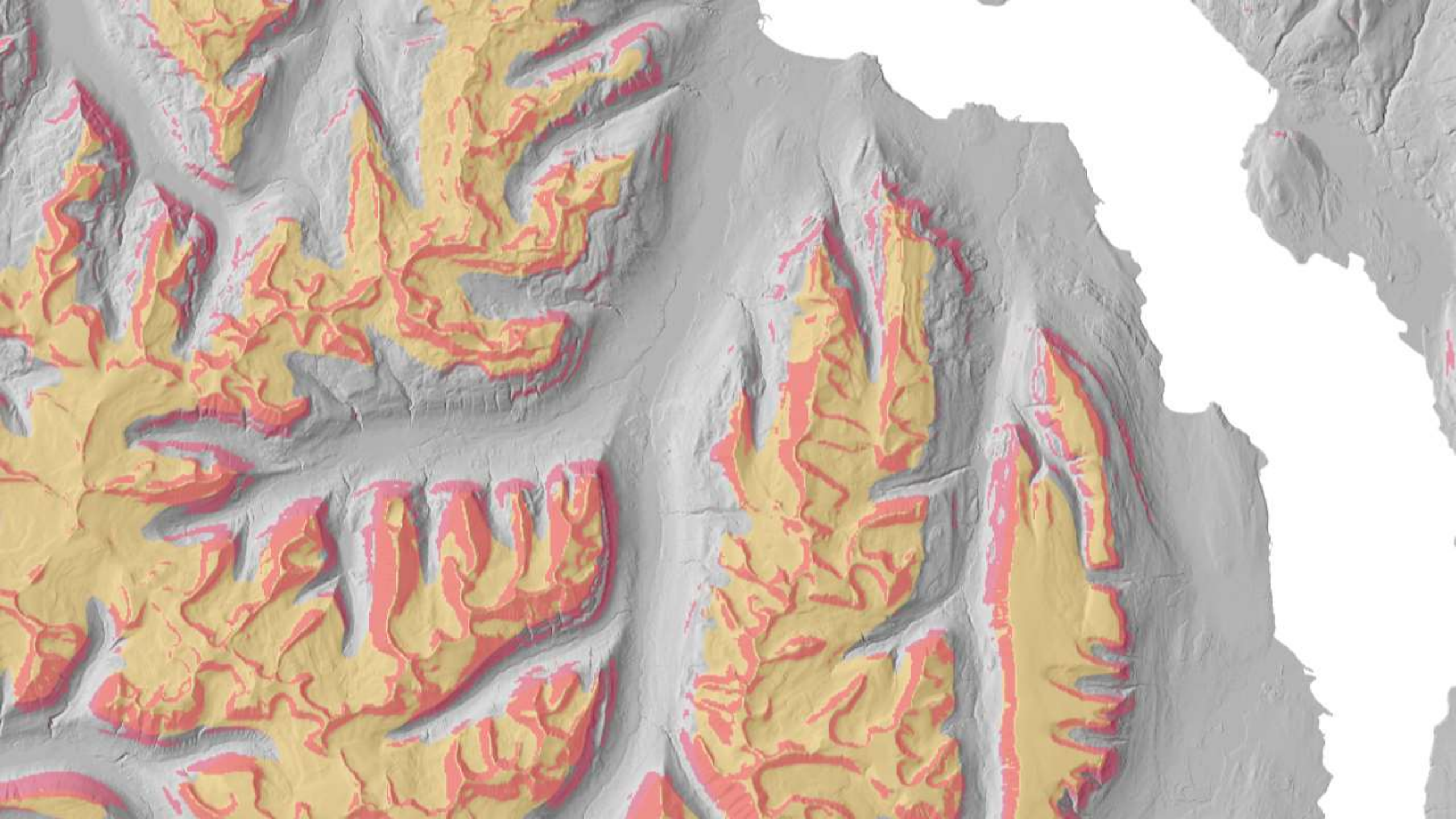

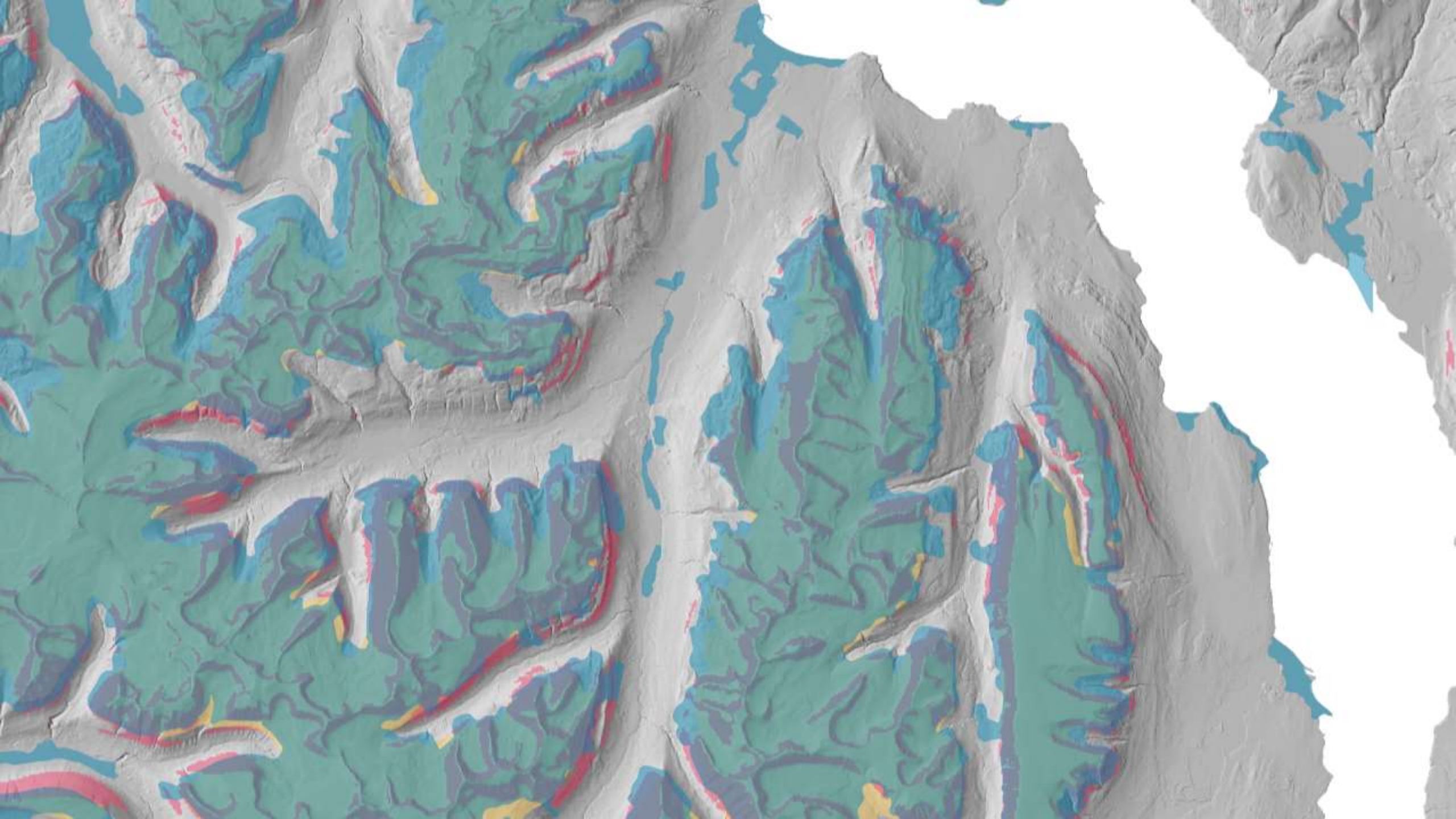

Einfalt aðgengi

Kortasjár

Landupplýsingar

LANDMÆLINGAR ÍSLANDS 

Leita...

Innviðir og skipulag 

Náttúra og vernd 

Haf 

Landbúnaður 

Samfélag 

Mælingar 

Fjarkönnun 

Neyðarsjá 

 IS 50V Vatnafar   

 IS 50V Örnefni   

IS 50V Örnefni

Örnefni eru í þremur lögum: flákalag, punktalag og línulag. Heildarfjöldi örnefna í grunninum er tæplega 143.800. Uppfærð örnefni birtast vikulega í vefsjám.

Sækja skrá:



<https://gis.lmi.is/geoserver/wms?service=wms&request=GetCapabilities> 

Lög í boði: Ornefni | Ornefni_an_mannvirkja | IS_50V:ornefni_flakar | IS_50V:ornefni_linur | IS_50V:ornefni_punktar



<https://gis.lmi.is/geoserver/wfs?service=wfs&request=GetCapabilities> 

Lög í boði: IS_50V:ornefni_punktar | IS_50V:ornefni_linur | IS_50V:ornefni_flakar

Nánari upplýsingar má finna í [lýsigögnum](#)

Ábyrgðaraðili: Landmælingar Íslands

 IS 50V Mannvirki   

Kortasjár

Landupplýsingar

Leita...

Innviðir og skipulag

Náttúra og vernd

Haf

Change topic

ARE	FEDRO	FGAG	FCEN	F50
MeteoSwiss	swisstopo	Aerial images	Aviation	Broadband map
Defence	Des. Wildlife Areas	Emergency call	Energy	For schools
Geodesy	Geology	Geoth. energy	IHR Inventory	ISOS Heritage sites
KGS Inventory	Land and property	Radio transmitter	Road accidents	Rural development
Sectoral pl./concepts	Snowsport	Waters	Geocatalog	INSPIRE

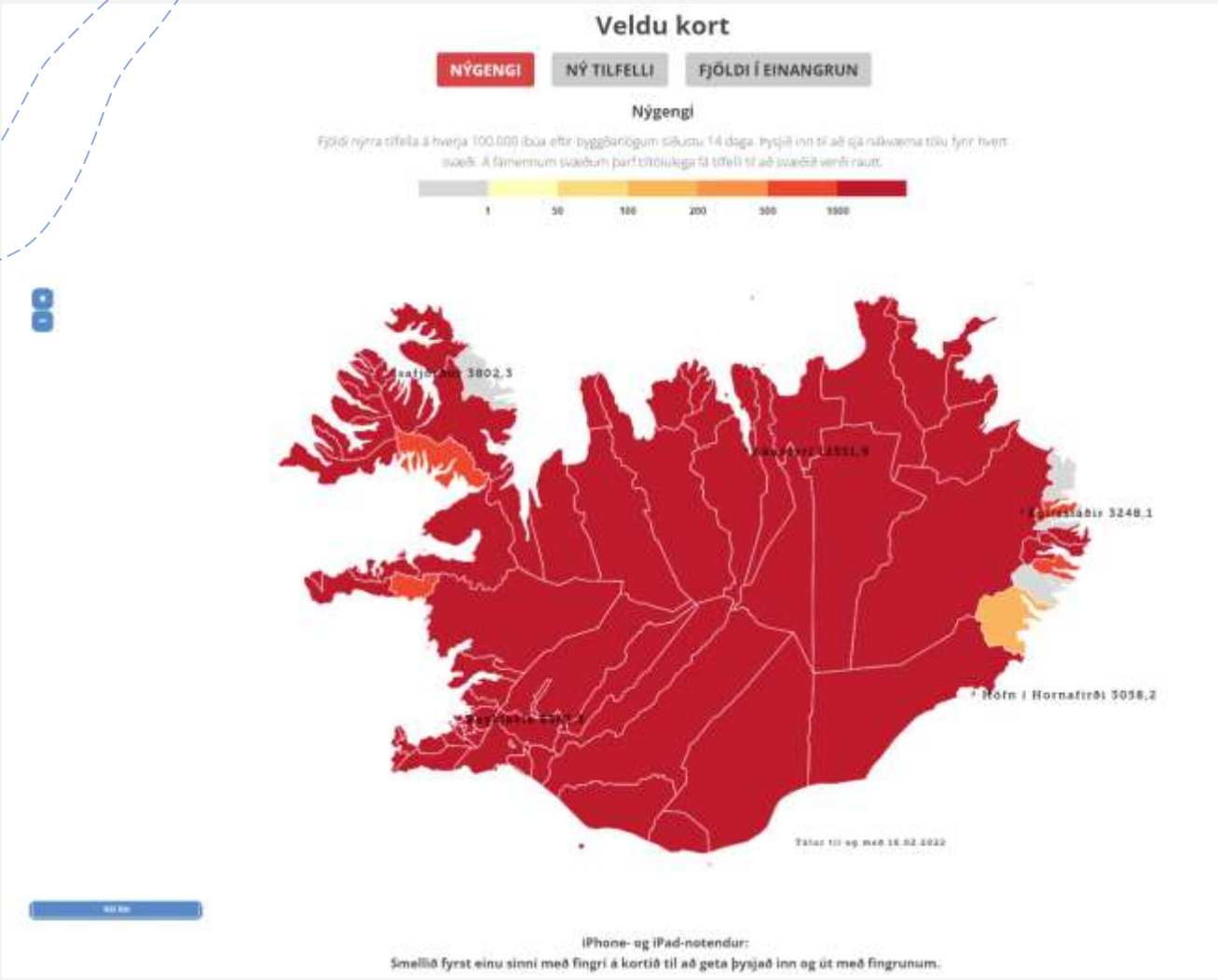

Einfalt viðmót

